الموضوع: المحاضرة الثانية

I- مقدمة في التحليل -5-

1. تعريف التوال ذات التغير المحدود
2. خواص التوال ذات التغير المحدود
3. محاير التوال ذات التغير المحدود
4. تصحات ...
5. التجزئة.
6. التجزئة الأصغرية / الأعظمية
7. نظم التجزئة
8. تعريف د.ت.م
9. تماثل د.ت.م

1- التجزئة:

إذا كان $[a,b]$ مجالا حيث $a<b$
نقول عن $P[a,b]$ أنها تجزئة لـ $[a,b]$
إذا كتبت بالشكل

$P[a,b]=\{x_0=a, x_1, x_2, \dots, x_n=b\}$

$a=x_0<x_1<x_2<\dots<x_n=b$

$x_i \in [a,b] \; ; \; i=\overline{0,n}$

مثال:

إذا كان $[0,1]$ مجالا من $\mathbb{R}$ فإن التجزئة

$P[0,1]=\{0, \frac{1}{2}, \frac{3}{4}, 1\}=P_1$

$P_1=\{0, \frac{1}{4}, \frac{1}{2}, \frac{3}{4}, 1\}$

$P_3=\{0, \frac{1}{3}, \frac{2}{3}, 1\}$

$P[a,b]$ (مجموعة جميع التجزئات للمجال $[a,b]$)

$\Rightarrow p \in P[a,b]$

2- التجزئة الأدق:

نقول عن التجزئة P' أنها تجزئة أدق من التجزئة P إذا كان $P \subset P'$

$P_1=\{0, \frac{1}{2}, \frac{3}{4}, 1\}$

$P_2=\{0, \frac{1}{4}, \frac{1}{2}, \frac{3}{4}, 1\}$

إذن التجزئة P_2 أدق من P_1 لأن التجزئة P_2 تحوي P_1

3- نظيم التجزئة:

نظيم التجزئة: P تجزئة للمجال $[a,b]$ فإن

$\lambda_P = \Delta_P = \|P\|$

$\Delta_P = \max_{i=\overline{0,n-1}} (x_{i+1} - x_i)$

أصغر عدد max للعلامة $\Delta p_1 = \frac{1}{2}$
هو الأكبر (النقاط المتباعدة)
$\Delta p_2 = \frac{1}{4}$

$\Rightarrow \Delta p_1 < \Delta p$

4. تعريف الدالة ذات التغير المحدود:
إذا كانت f دالة
معرّفة على $[a,b]$ وكانت $P[a,b]$
مجموعة جميع التجزئات للمجال $[a,b]$
ولتكن $p \in P[a,b]$ (تجزئة لأي تجزئة)
بحيث:
$p = \{x_0 = a < x_1 < x_2 \dots < x_n = b\}$
ناخذ المجموع

$$V(f,p) = \sum_{k=1}^{n} |f(x_k) - f(x_{k-1})|$$

$$= |f(x_1) - f(x_0)| + |f(x_2) - f(x_1)| + \dots$$

$$\dots + |f(x_n) - f(x_{n-1})|$$

$$\bigvee_a^b f = \sup_{p \in P[a,b]} V(f,p)$$

$\bigvee_a^b f < \infty$ إذا كان
حينها الدالة f تكون

دالة ذات تغير محدود
معنى $\bigvee_a^b f \leq M$ حيث M عدد ثابت
كيف:
$\bigvee_a^b f \leq M$
نقول $\bigvee_a^b f$ التغير الكلي للدالة على $[a,b]$

* إذا كان $\bigvee_a^b f = \infty$ فإنه f ليست دالة ذات تغير محدود

- يوجد العديد من الطرق لحساب التغير الكلي أكبرها يسمى التغير
صفر. معنى أنه التجزئة أي عدد نقطي
والمجموع يعود sup أصغر
في الحالة الثانية أي في دوال ذات تغير
كلي = ∞.

مثال: أوجد التغير الكلي للدالة f
المعرفة على $[1,5]$ أنه f
$f(x) = x^2 + 1$ معطاة بالشكل
هل f دالة ذات تغير محدود أم لا؟

Scanned by CamScanner

$V(f,p) = |x_1^3+1-2| + |x_2^3+1-x_1^3-1|$

$+ \cdots + |26 - x_{n-1}^3 - 1|$

$V(f,p) = [x_1^3-1) + (x_2^3 - x_1^3) + \cdots$

$+ \cdots + (x_3^3 - x_2^3) + \cdots + (25 - x_{n-1}^3)$

$= -1 + 25$

$V(f,p) = 24 < \infty$

ج) f دالة ذات تغير محدود

ملاحظة: التابع نظرياً كل المجال متعلق عادة أو جزئياً عادة عناية الناحية البيانية

لنكن p تجزئة لـ $[1,5]$ بالشكل التالي

$p = \{x_0 = 1 < x_1 < x_2 < x_3 < \cdots < x_n = 5\}$

تجزئة لأي التعيين

- ناتج المجموع:

$V(f,p) = |f(x_1) - f(x_0)| + |f(x_2) - f(x_1)|$

$+ \cdots + |f(x_n) - f(x_{n-1})|$

$f(x_0) = f(1) = 1^3 + 1 = 2$

$f(x_1) = x_1^3 + 1$, $f(x_n) = f(5)$

$= 25 + 1 = 26$

سنرسم الدالة $y = x^3+1$

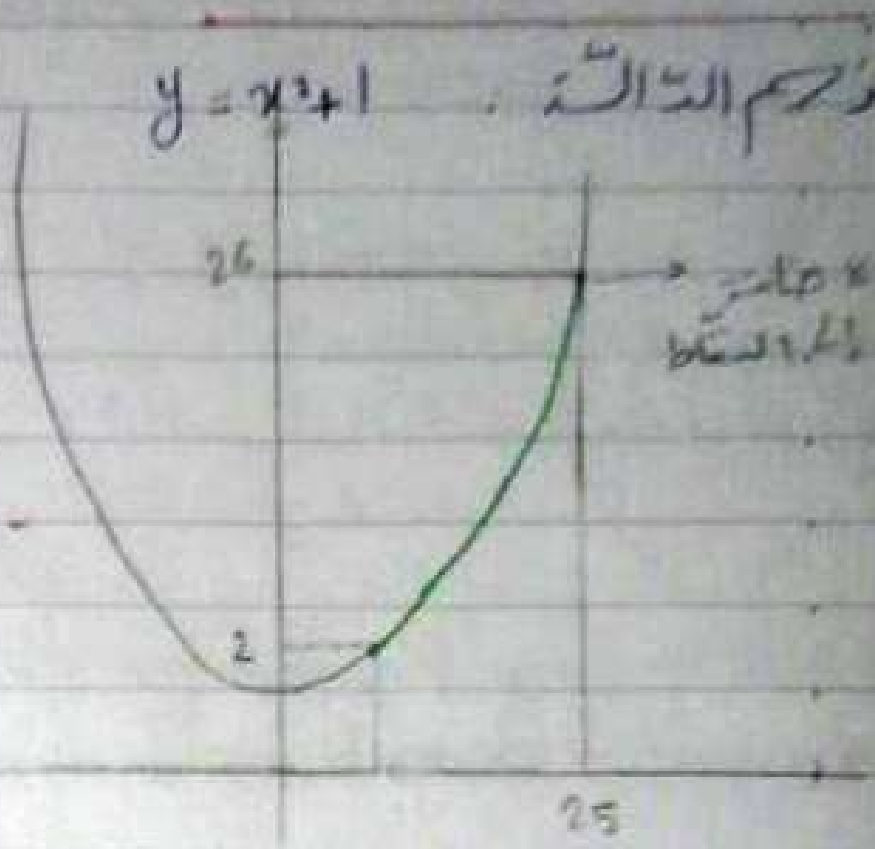

أحد التعاريف الكلي للدالة f المعرفة على $[a,b]$ كما أن f معطاة بالشكل

$f(x) = \begin{cases} 0 & ; x = 0 \\ 1-x & ; 0 < x < 1 \\ 5 & ; x = 1 \end{cases}$

هل f ذات تغير محدود أم لا؟!

- ليست الحافة